A chacun sa place ensemble !

Do it yourself ensemble

2ème édition

Du 25 avril au 17 mai 2020

Théâtre, jeux, ateliers, spectacle jeune public, expositions, créations,...

Edito

La commune de Bastogne se veut être une force et un soutien majeur pour toute initiative culturelle et sociale émanant des différents organismes, associations et acteurs de son territoire.

Le projet « Do it yourself », élaboré en collaboration par le Centre culturel et le Plan de Cohésion Sociale résulte d'une réflexion longuement menée qui met en avant aussi bien la créativité, la participation de talents confirmés ou en devenir, que la richesse que peut procurer une initiative interculturelle et intergénérationnelle.

Ces deux acteurs rassemblent dans ce projet les missions qui leur sont confiées, à savoir d'une part, faire découvrir l'art sous toute ses formes à travers le théâtre, la musique, la danse, la littérature, le cinéma, les conférences, … et d'autre part, permettre à chacun d'avoir accès au bien-être et aux droits fondamentaux et contribuer à la construction d'une société solidaire et coresponsable.

« La Place », le thème retenu cette année, correspond parfaitement à cette vision. « La Place », c'est l'espace public, le territoire, le lieu de rencontre, d'expression et d'échange, mais c'est aussi notre identité, la place que chacun de nous occupe dans la société, dans le monde qui nous entoure.

Ce projet se veut participatif, il rassemble autour d'un même objectif une multitude d'associations, écoles, institutions de la commune que nous remercions vivement pour leur engagement. Il se veut éducatif car trouver sa place est le meilleur remède contre l'exclusion.

Nous vous souhaitons d'agréables surprises à la lecture de ce très beau programme et vous invitons toutes et tous à participer à ces activités et d'y trouver votre PLACE !

LUTGEN Benoît Bourgmestre	GASPART Jean-Michel Président du CPAS	STILMANT Karin Echevine de la Culture

Introduction

Le Centre culturel de Bastogne et le Plan de cohésion social vous proposent la 2ème édition du projet participatif « Do it yourself ensemble », un projet d'éducation permanente impliquant de nombreuses écoles et associations de Bastogne, ainsi que toutes personnes désireuses de partager ensemble, d'oser se dévoiler pour se rencontrer, s'exprimer, créer.

Cette initiative, lancée il y a plus d'un an, a permis de susciter la créativité individuelle et collective dans une vingtaine d'institutions scolaires et socio-culturelles locales afin que chacun puisse réfléchir, s'exprimer et reconstruire la place qu'il occupe dans son espace de vie. Tout au long du projet, les enfants, jeunes, animateurs, enseignants et personnes âgées ont été acteurs et créateurs. Ensemble.

A chacun sa place ensemble !

De l'échange entre partenaires et des convergences dans nos missions respectives, s'est dégagé un thème commun : LA PLACE, le territoire, les places publiques, mais aussi notre place sociale, la place de chacun dans la société,...

Nous voulions stimuler une approche active et créative des espaces publics de la commune, faire émerger des actions concrètes et participatives dans l'environnement quotidien. Les réalisations, menées dans le cadre de ce projet, nous proposent des usages possibles d'espaces actuels ou en devenir, ouvrent des réflexions collectives sur la place qu'on occupe dans ces espaces communs.

Ce projet revendique l'importance « d'avoir une place et de choisir sa place dans un projet collectif ». Pourquoi est-ce important et ce dès le plus jeune âge ? Comment est-ce possible ? « Avoir une place » est indispensable. La véritable lutte contre l'exclusion commence très tôt : par notre effort pour donner à chaque enfant, chaque adulte, une place dans une activité commune qui fait sens pour lui. Et, pour qu'il y ait activité, il faut qu'il y ait un « projet ». Un « projet » qui rassemble et permet de se projeter dans le futur, un projet qui donne forme à des espoirs et les rend accessibles, un projet qui permet de concrétiser du « possible ».

Découvrons ensemble de multiples actions et créations qui permettent toutes de « vivre ensemble » ! Vivons un moment de partage où chacun trouve sa place.

Le visuel du projet, réalisé par Joëlle Leponce.

Un projet tout en photos et vidéos

Photomaton citoyen

Nous souhaitons mettre à l'honneur les visages des participants pour que chacun trouve sa place et laisse une trace de son passage dans les différents espaces publics visités. Lors de chaque événement, vous pourrez venir prendre place dans notre photomaton citoyen.

PointCulture

Plus d'un an de préparation pour le projet « A chacun sa place ensemble ! »… Il fallait donc garder des traces de tous ces ateliers, réunions, rencontres. PointCulture a posé ses caméras pour rendre compte de toutes ces énergies mises en commun afin de rendre cette édition inoubliable. Rendez-vous le samedi 25 avril, lors de la soirée Ciné Jeunes, pour visionner le making-off de Do it yourself ensemble.

Parcours autour des places

Marche familiale

Voyagez avec nous autour des places de Bastogne pour éveiller vos sens et vos consciences. Il s'agit en effet d'allier le plaisir de la découverte et de la balade à celui de la culture et de la conscience de sa place.

Quelle place avons-nous dans la ville, quelle place est-ce que je laisse à celui qui n'est pas comme moi ? L'imagination comme espace d'ouverture…

En passant d'une place à l'autre, en découvrant différents endroits de la ville au cœur de Bastogne, découvrez le parcours ludique et artistique grâce aux œuvres et actions des nombreux partenaires qui ont souhaité vous parler de « la place » dans tous ses sens !

Animations réalisées par le Théâtre de la Lune, Manon Meyer, Caroline Decker et des participants à l'atelier théâtre adultes du CcB.

Samedi 25 avril à 14h

Lieu de départ : Bibliothèque
Gratuit | Inscription souhaitée au CcB | 061/621.721 | info@centreculturelbastogne.be
Goûter préparé par les Guides Horizon offert à la fin du parcours.
18h : vernissage de l'exposition « Prendre place, ensemble ».
Le parcours reste accessible du samedi 25 avril au dimanche 17 mai.

1. Salon des consciences - Bibliothèque
2. Salon des consciences - Place St Pierre
3. Les art'souilles sur bancs - Parc Elisabeth
4. Salon des consciences - Place Mc Auliffe
5. Place de la Renaissance
6. Vitrine Andage
7. Parade de parapluies fantaisies + Pas de géant - IND — Visible uniquement le 25 avril
8. De toutes origines - ISJ
9. Prendre place ensemble | Expo - Centre culturel

Street art participatif tout au long du parcours !

Création collective de street art végétal

Rendez-vous à 9h30 au Centre culturel. Après une présentation en images des créations de street art végétal de l'artiste Marc Pouyet, nous nous mettrons en route pour créer à notre tour des installations 100% naturelles dans la ville. Le Land Art s'invite le temps d'un samedi à Bastogne, à l'initiative du Conseil Consultatif Communal des Aînés (CCCA).

Après avoir recueilli des éléments végétaux (fleurs, feuilles, fougères,...), dans le respect de la nature, nous les utiliserons pour décorer plusieurs espaces de la ville, avec des installations végétales, éphémères. Venez vous prêter au jeu de la fantaisie, des couleurs et de la poésie du Land Art ! Des créations collectives, participatives et artistiques qui seront installées pour colorer le parcours familial de 14h.

Envie de participer avec votre association, mouvement de jeunesse ou en groupe ? Bienvenue à tous !

Samedi 25 avril à 9h30

Au départ du Centre culturel de Bastogne
Gratuit | Inscription indispensable au CcB
061/621.721 | info@centreculturelbastogne.be

C.C.C.A.

Créations à découvrir lors du parcours

Les salons des consciences

Prenez place dans les salons des consciences ! Découvrez les messages qui s'inscrivent sur le mobilier. Vous trouverez des écrits permettant à ceux qui s'installent de réfléchir sur la place que chacun laisse à celui qui est différent, la création comme espace d'ouverture, la curiosité,... Place à la réflexion, le temps d'une pause lecture en plein cœur des lieux de vie de Bastogne.

Le mobilier urbain a été réalisé à base de matériaux récupérés et durables au cours des ateliers de menuiserie d'Andage, avec la complicité des 5èmes de la section menuiserie de l'ICET, le décor artistique par les bénéficiaires d'Andage et les textes qui intègrent les « décors » par la bibliothèque lors d'ateliers d'écriture menés avec l'Indsé et Amandine Fairon.

Ces salons sont installés dans plusieurs espaces publics de Bastogne : la pelouse devant la bibliothèque, la place St Pierre et la place Mc Auliffe pendant toute la durée du projet. Ils seront inaugurés lors du parcours familial le samedi 25 avril.

Place de la Renaissance

Petit écrin inattendu entre les deux immeubles de logements publics situés entre la rue de Neufchâteau et la rue d'Assenois, il fait peau neuve pour vous faire découvrir son nouveau jardin avec du mobilier urbain réalisé par des élèves de l'Athénée Royal et décoré par les locataires ainsi qu'une fresque décorative avec le ressenti des personnes qui ont laissé un morceau de vie par leur passage dans ces logements.

Parade de parapluies fantaisies

Découvrez les parapluies qui ont quitté les rangs de la Grand'rue, portés par le vent jusqu'à l'école Notre Dame pour semer de la fantaisie dans les couloirs. Les parapluies de la ville ont été personnalisés par les classes du cycle primaire selon des courants artistiques différents. Chaque parapluie prend une place dans l'histoire de l'art et vous emmène en voyage. Les couloirs de l'école seront ouverts durant le parcours du 25 avril pour découvrir ces parapluies.

Pas de géant et empreintes de verdure

Après avoir découvert l'exposition « Pas de géant » au Centre culturel et accueilli l'illustratrice Anaïs Lambert dans les classes de l'école, les enfants de maternelle et l'équipe éducative de l'IND ont réalisé une mosaïque collective inspirée de l'univers graphique de l'artiste. Plantes curieuses, insectes bourdonnants, feuillages et légumes de saison,...

Voilà un grand imagier aux couleurs du jardin qui a pris place dans un espace commun de l'école. La mosaïque sera installée dans la cour lors du parcours familial du samedi 25 avril.

Vitrine Andage

Petite lucarne permanente, la vitrine d'Andage vous permet en un coup d'œil d'associer art et handicap : peintures, dessins et autres créations artistiques. Elle est le reflet de la créativité, la spontanéité et le talent des bénéficiaires du Service d'Accueil de Jour et des logements supervisés. Elle accueille en ce moment différentes pièces de mobilier urbain.

De toutes origines

L'école Saint Joseph nous emmène en voyage à travers le monde. Une longue fresque murale participative réalisée avec des objets de récupération, des bouts de tissu, des morceaux de matériaux divers est à découvrir en façade de l'école. Les élèves nous présentent des personnages de différentes nationalités, et leurs valises customisées, pour nous faire découvrir les coutumes et modes de vie de ces personnages venus d'ailleurs. Leur création évoque le thème de l'accueil, l'ouverture interculturelle.

Sur le rond-point devant l'école et la rue longeant le trottoir vers l'ICET et l'IND, partez à la découverte de l'histoire de ces voyageurs, illustrée par les élèves de l'ISJ.

A découvrir pendant toute la durée du projet. En partenariat avec l'ICET.

Les Art'souilles sur bancs

Les amoureux des bancs publics ne seront pas en reste ! Les Art'souilles du Centre culturel ont illustré des bancs publics réalisés par l'ICET. Installés dans le kiosque du parc Elisabeth, ils n'attendent que vous. Place à la rencontre, aux échanges et pourquoi pas aux amours naissants.

« Les gens qui voient de travers pensent que les bancs verts qu'on voit sur les trottoirs sont faits pour les impotents ou les ventripotents. Mais c'est une absurdité car à la vérité, ils sont là, c'est notoire, pour accueillir quelque temps les amours débutants. »

Brassens.

A découvrir jusqu'au 17 mai.

Exposition

Prendre place ensemble

Comment habitons-nous nos espaces de vie ? Comment ces lieux nous habitent-ils ? Que signifie prendre sa place ? Y a-t-il une place pour chacun ?

Tentatives de réponses en images à travers la démarche artistique de trois partenaires d'horizons très différents, et leurs réalisations, que nous sommes heureux de vous présenter à l'issue d'un chantier créatif de plusieurs mois dans lequel tous se sont beaucoup investis.

Au départ d'expériences corporelles et plastiques, les élèves de 4ème technique de transition en option arts plastiques de Shirley Farnir (Indsé) ont exploré l'interaction entre le corps et l'espace. L'exposition présente leur cheminement. Comme un laboratoire, leurs créations sont issues de démarches artistiques variées qui évoquent des perceptions différentes d'un même lieu, les traces qu'on y imprime et les limites que dessine notre environnement quotidien.

L'exposition se compose également de créations réalisées par des bénéficiaires du CPAS de Bastogne, dans le cadre d'ateliers d'insertion menés par Xavier Al Charif. A partir de photographies, ils nous questionnent sur leur place dans la société. Des images comme moyen de cohésion et d'expression pour échanger sur certaines réalités vécues au quotidien. Et si on mettait davantage de liens dans nos espaces de vie ?

Des planches de BD réalisées à l'accueil extra-scolaire de Wardin complètent l'exposition. Elles illustrent la place de l'accueil extra-scolaire dans la vie de l'enfant, ses parents et l'équipe éducative. Dans une vie de famille de plus en plus trépidante, quelle place prend l'accueil extra-scolaire ? Quelle est la place de chacun au sein de ces accueils ?

L'exposition se compose également de créations collectives de divers groupes et partenaires de tout horizon.

Du 25 avril au 17 mai

Aux heures d'ouverture du CcB + le samedi 25/04 et le dimanche 17/05 de 10h à 18h.

Lieu : Centre culturel de Bastogne

Visite guidée et animation pour groupe sur demande

Vernissage le samedi 25 avril à 18h.

Jeux coopératifs en tissu

Les élèves des classes d'Émilie Barbé et Vinciane Lhermitte (enseignement spécialisé du Mardasson), en collaboration avec Hénallux et des couturières bénévoles, ont réalisé des jeux en tissu : marelle, scrabble, jeux de mimes, d'association, de mémoire, pour créer des histoires, compter, faire des sudokus. Ils ont appris à coopérer pour les imaginer, les réaliser et y jouer. Ils peuvent venir vous les présenter, dans votre classe, sur demande.

Animation sur demande par les enfants du Mardasson dans les écoles pendant les horaires scolaires.

Les jeux seront présents lors de l'inauguration du 25/04 au Centre culturel.

École du Mardasson | Hénallux | Couturières bénévoles

Soirée ciné jeunes

Courts-métrages

Soirée de présentation de courts et moyens métrages par lesquels les jeunes s'expriment sur leur place dans la société et leur vision du monde. Au programme, coups de projecteurs sur différentes réalisations faites par des jeunes sur Bastogne. Films documentaires ou films d'animation à découvrir au travers les yeux de nos jeunes acteurs et réalisateurs. Des rêves, des idées et des coups de gueule passionnants à partager.

Nous sommes Bastogne

Réalisé par les élèves de 1re différenciée de l'ICET et de l'Indsé, dirigés par Stany Paquay, avec le soutien du Festival de l'enfance et de l'AMO MédiaJeunes.

Un film de légende

Court-métrage tourné au Piconrue-Musée de la Grande Ardenne, dans le cadre d'un stage cinéma animé par Silencio prod, avec Anim'Jeunes, le Centre culturel et PointCulture.

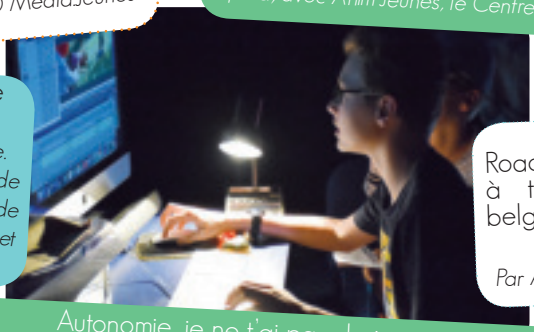

Laissez-moi vivre

Un clip qui parle du harcèlement à l'école. Réalisé par les élèves de l'ICET. Avec le soutien de l'AMO Média Jeunes et Zaprod studio.

Road trip en skate à travers les villes belges, au départ de Bastogne

Par Anim'Jeunes Bastogne.

Autonomie, je ne t'ai pas choisie

Court-métrage réalisé par 8 jeunes du collectif Ccomtvx (l'AMO Ado Micile d'Arlon, AMO SDJ d'Arlon, le Pré-en-Bulles d'Arlon, Rhizome d'Habay, la Ruche de Fauvillers, le Vieux moulin de Strainchamps, l'Amo MédiaJeunes de Bastogne) et la Maison des jeunes Libratoi (Libramont). Une création qui sensibilise à la mise en autonomie des jeunes et aux difficultés rencontrées.

Une place au soleil

Un clip décalé réalisé par AID La Trève et les Équipes populaires, dans le cadre de la formation « Orient'action », sur une chanson du Collectif 13.

Making off du projet « Do it yourself ensemble » réalisé par PointCulture.

L'équipe de PointCulture Luxembourg s'est rendue chez les différents partenaires afin de filmer leurs ateliers et rencontres lors du chantier créatif. Le montage de ces captations nous permet de vous présenter un making off de l'ensemble du projet.

Samedi 25 avril à 20h

Lieu : Centre culturel de Bastogne

Gratuit | Inscription au CcB

061/621.721 | info@centreculturelbastogne.be

La Guerre des Buissons

Théâtre des 4 mains

Théâtre dès 7 ans

D'après le roman de Joke Van Leeuwen « Quand mon père est devenu un buisson ».

La guerre des buissons, c'est le récit de l'exil de Toda, 7 ans, une petite fille d'ici ou de là-bas, peu importe. Dans son pays, les uns se battent contre les autres et il faut fuir. Toda ne comprend pas bien le conflit, elle le subit et essaie tant bien que mal de s'expliquer avec sa logique : qui sont les uns et qui sont les autres ? Et si tous les soldats ont le même manuel de camouflage, à quoi cela sert-il de se camoufler ? À quoi reconnaît-on une frontière ? Et si je ne connais pas mes tables de multiplication, quelle famille voudra de moi ?

L'histoire raconte avec poésie la traversée de la petite Toda, son déracinement, pour atteindre « là-bas », là où elle sera en sécurité. Marionnettes de toutes tailles, castelets mouvants, silhouettes, dessins colorés donnent vie au voyage de Toda.

Avec Anaïs Petry, Marie-Odile Dupuis et Simon Wauters.

Ce spectacle a reçu la mention du Jury des Rencontres de Théâtre Jeune Public de Huy 2017, pour la pertinence du propos et la qualité artistique et le Coup de Cœur de la Presse. Il a également été nominé au Prix de la Critique 2018 dans la catégorie jeune public.

Mercredi 6 mai à 14h

Lieu : Centre culturel de Bastogne
Tarif 8€ - 1,25€ Art. 27 | Durée : 60 min
Goûter offert après le spectacle

Centre culturel | Collectif Bastogne hospitalière

Bourcy : place au village !

Cinéma

Visages villages

Par Agnès Varda et JR

Agnès Varda – décédée à l'âge de 90 ans le 29 mars 2019 – et JR partageaient la même passion dévorante des images. La rencontre entre la cinéaste pionnière de la Nouvelle Vague et le street artist (réputé pour coller ses tirages monumentaux sur les parois du monde entier), a débouché sur un coup de foudre artistique et humain. Ensemble, ils décident alors de sillonner la France rurale à la rencontre des habitants, pour dénicher des sujets à photographier et des façades à badigeonner.

Un voyage loin de la frénésie urbaine et sans itinéraire précis. Au fil de leur promenade enchantée, ils font la connaissance de fils de mineurs du Nord-Pas-de-Calais, d'épouses de dockers du Havre, d'un artiste provençal en marge… pour montrer toute la vie et les visages représentant les villages de nos campagnes.

Dans ce road trip attachant, mis en musique par Matthieu Chedid, Agnès Varda et JR nous convient à une célébration poétique de l'humain et de la mémoire. Les collages d'images géantes en noir et blanc sur les façades des maisons, les murs des fermes ou les trains immortalisent autant les lieux que l'histoire et le quotidien des sujets photographiés. Leur périple empreint d'humanité est aussi un hymne puissant à la transmission entre les générations. Un film qui se déguste comme une petite madeleine de Proust.

Jeudi 7 mai à 20h

Lieu : salle « La Frenaie », 45 à Bourcy

Paf. Au chapeau | Inscription indispensable au CcB 061/621.721 | info@centreculturelbastogne.be

ACRF femmes en milieu rural, locale de Bourcy | PointCulture | CcB

Au bonheur des dames ?

De Gaëlle Hardy et Agnès Lejeune

Ciné-débat

Elles sont femmes d'ouvrage comme on le disait jadis. La plupart n'ont pas fait d'études, elles ont travaillé en usine ou au noir. D'autres étaient vendeuses, éducatrices, enseignantes… Et puis, il y a eu les basculements de la vie ; un homme qu'on quitte ou qui s'en va, les gosses à nourrir, des horaires impossibles… Alors on met les mains dans le cambouis, celui dont personne ne veut.

Ce documentaire met en lumière huit femmes, employées dans le secteur des Titres-Services, qui nous parlent de leur quotidien de « femme de ménage », comme on le dit encore souvent. Elles abordent des sujets méconnus du grand public : les problèmes de santé liés à cette profession, le manque de reconnaissance, l'importance du relationnel avec le client, la précarité de l'emploi… Un éclairage nécessaire sur ce secteur, deuxième employeur le plus important de Belgique.

La séance sera suivie d'un débat en présence des réalisatrices.

Jeudi 14 mai à 20h

Ciné-débat
Lieu : CineXtra
Tarif 8€ - 6€ réduit - 1,25€ Art. 27
Réservation souhaitée au Centre culturel

CineXtra | CPAS de Bastogne | PCS | CcB

Pourquoi Jessica a-t-elle quitté Brandon ?

Théâtre

Dans un café Starbucks quelconque, Jessica prononce cette phrase terrible : « Brandon, ou bien tu me parles, ou bien je te quitte ». Brandon va parler, elle va le quitter. De ce côté-là de l'histoire, le suspens est grillé. Ce drame, d'apparence aussi insignifiant qu'universel, est le démarrage d'une enquête théâtrale des plus jouissives qui nous emmène sur les traces et dans l'univers d'un pilote de drone devenu lanceur d'alerte.

En s'emparant avec dérision d'outils numériques variés, en passant d'une conférence gesticulée au récit tragique d'un lanceur d'alerte, Pierre Solot et Emmanuel De Candido reconstruisent en direct un puzzle biographique dont chaque pièce aborde les notions complexes d'une société hyper connectée : réalité, virtualité, fiction, guerre propre, digital natives et pouvoir fascinant des médias.

Avec Pierre Solot et Emmanuel de Candido

Samedi 16 mai à 20h

Théâtre tout public
Lieu : Centre culturel de Bastogne
Tarif 12€ - 10€ prévente et réduit -1,25€ Art. 27
Durée : 90 min

CcB

Clôture festive du projet

Marché

Clôture festive du projet, avec marché du circuit court, ateliers, marche nordique, et défilé couture à quatre mains.

Circuit court & Co

Le dimanche 17 mai, la place St-Pierre s'animera au rythme des producteurs locaux. Et si on s'interrogeait sur la place des circuits courts dans notre consommation au quotidien ? Au fil d'une balade, d'ateliers de cuisine, de sensibilisation et de dégustations, petits et grands découvriront une autre manière de consommer. Un marché des producteurs locaux fera la part belle aux produits bien de chez nous, légumes de saison, fromages, charcuteries, artisanat et bières locales seront à découvrir avec ou sans modération dans une ambiance conviviale.

Présentation de différentes actions menées par l'Asbl Alimen'T sur le territoire.

Marche nordique

Cette marche sera accessible au PMR, poussettes etc. Découvrez Bastogne autrement au travers des places et quartiers du nord de la ville parfois méconnus du public.
Projet mené par l'ASBL Quartiers de Vie.

Madworld - Flashmob

A l'image de la chanson originale de Gary Jules, c'est par la danse que le chorégraphe Rémy Pagard, accompagné de danseurs en formation de Bastogne, Marche, Arlon et du Grand-Duché du Luxembourg, vont nous interpréter le « Madworld » dans lequel nous nous frayons tous une place.

Rejoignez le groupe et provoquons ensemble des rassemblements. Parce qu'être citoyen, c'est aussi investir la place publique par le mouvement !

Des visages tout autour de moi me sont familiers, d'autres moins.
Des endroits sont usés, inutilisés - des visages sont épuisés.
Lumineux et matinaux pour leurs courses quotidiennes
Allant nulle part au final.

Madworld

Dimanche 17 mai dès 10h

Lieu : Place Saint Pierre
Marche nordique et ouverture du marché au public à 10h.
Plus d'infos : ASBL Quartiers de Vie | 061/41.58.67

Quand les fils s'en mêlent

Défilé

Nous vous convions à un défilé de mode « pas comme les autres » dans une ambiance festive et familiale. L'événement est gratuit et le public est attendu nombreux à la Résidence Sans Souci pour assister à ce spectacle haut en couleurs. Valoriser l'expérience apportée par nos aînés, leur attachement à Bastogne et les valeurs de l'humanitude animent notre démarche.

Mannequins d'un jour, les personnes âgées se présenteront sur scène, accompagnées des élèves de l'école primaire Institut Notre Dame, mains tendues vers la transmission d'une véritable démarche intergénérationnelle. La mariée surprise et le créateur de mode clôtureront le défilé d'une façon originale.

Le partenariat est né au départ d'ateliers tricot à la maison de repos avec les bénéficiaires porteurs d'un handicap du Service Sésame. Leurs réalisations favorisent l'autonomie et soutiennent les valeurs du don et de la générosité en étant distribuées à des associations.

D'autres intervenants se sont également associés : les Educateurs de Rue, la Ligue Libérale des Pensionnés, avec le soutien du Plan de Cohésion Sociale, du Musée de la Grande Ardenne (Piconrue), du Conseil Consultatif Communal des Aînés, du Conseil des Jeunes de Bastogne et d'Anim'jeunes.

Ce projet nous parle de la place que la personne âgée occupe, l'empreinte qu'elle souhaite laisser aux yeux de tous, la place qu'elle veut garder au sein de sa famille, de la résidence, de sa ville et de la société.

Dimanche 17 mai à 14h

Défilé intergénérationnel entre résidents et jeunes

Lieu : Résidence Sans Souci | Chaussée d'Houffalize, 1A à Bastogne

Gratuit | Réservation souhaitée à la Résidence Sans Souci (Du lundi au vendredi de 8h30 à 12h et de 13h30 à 17h) | 061/29.31.00

Maison de repos Sans Souci | IND | Anim'Jeunes | ASBL Sésame | LLP | Les Educateurs de rue | Avec le soutien du Plan de Cohésion Sociale, du Musée de La Grande Ardenne/Piconrue, du CCCA et du CJB.

Le programme en bref

Parcours autour des places	Du 25 avril au 17 mai	p°6-7
Street art végétal	Sam 25 avril à 9h30	p°8
Prendre place ensemble	Du 25 avril au 15 mai	p°12-13
Soirée ciné'jeunes	Sam 25 avril à 20h	p°15
La Guerre des Buissons	Mer 6 mai à 14h	p°16
Bourcy : place au village !	Jeu 7 mai à 20h	p°17
Au bonheur des dames ?	Jeudi 14 mai à 20h	p°18
Pq Jessica a-t-elle quitté Brandon ?	Sam 16 mai à 20h	p°19
Clôture festive du projet	Dim 17 mai	p°20-22

Infos pratiques

Pour toutes informations supplémentaires sur le projet :
Centre culturel de Bastogne
www.centreculturelbastogne.be
061/621.721

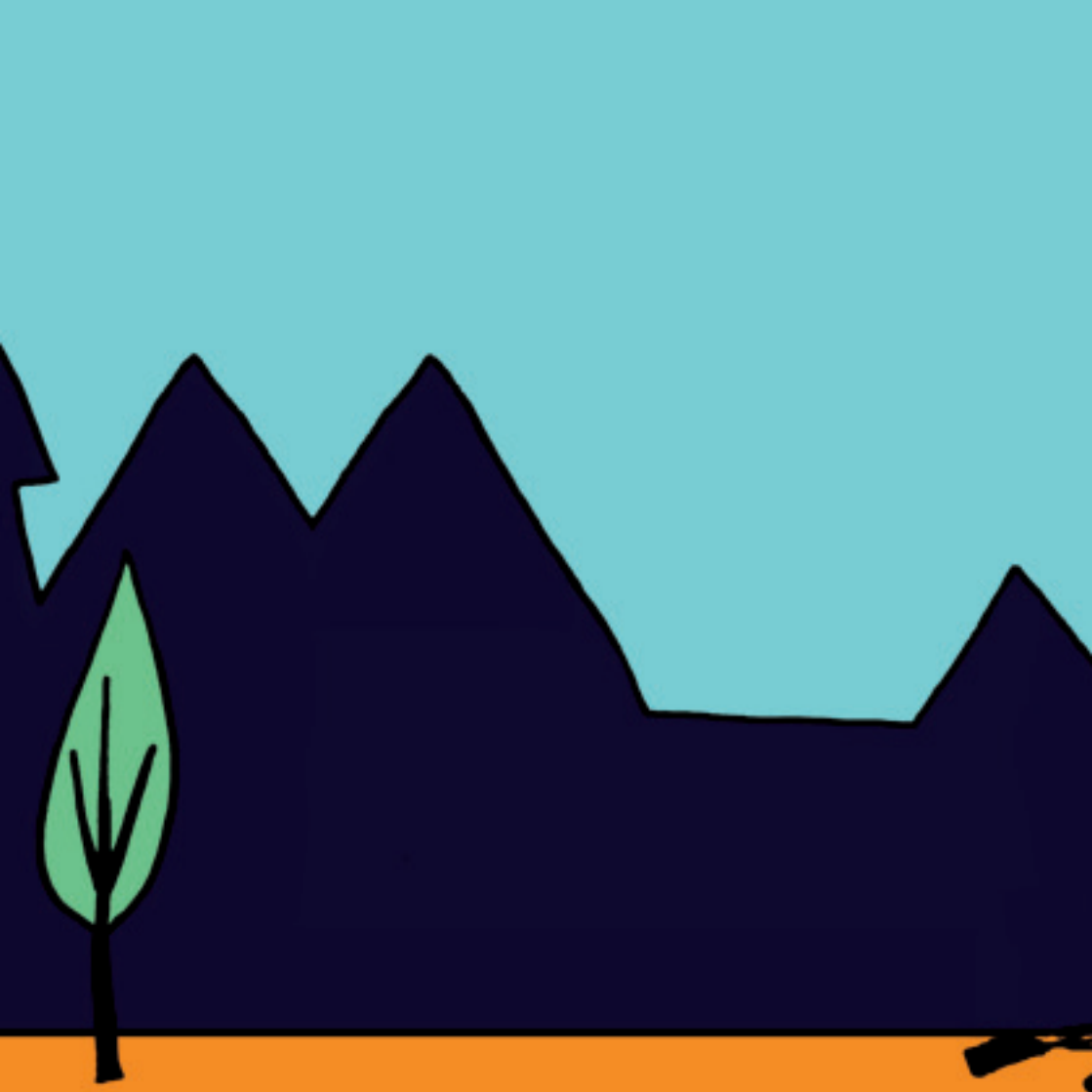

AMNESTY INTERNATIONAL
cineXtra
Ouvertoire
ANDAGE
ANIM'JEUNES
ARBH
CGCA
Aliment'T
CPAS
La Trève
hénalux
icet
LIP
pointculture
elcab
PROVINCE DE LUXEMBOURG
Centre culturel Bastogne
Bastogne